Gebackener Schweinebauch mit Selleriepüree

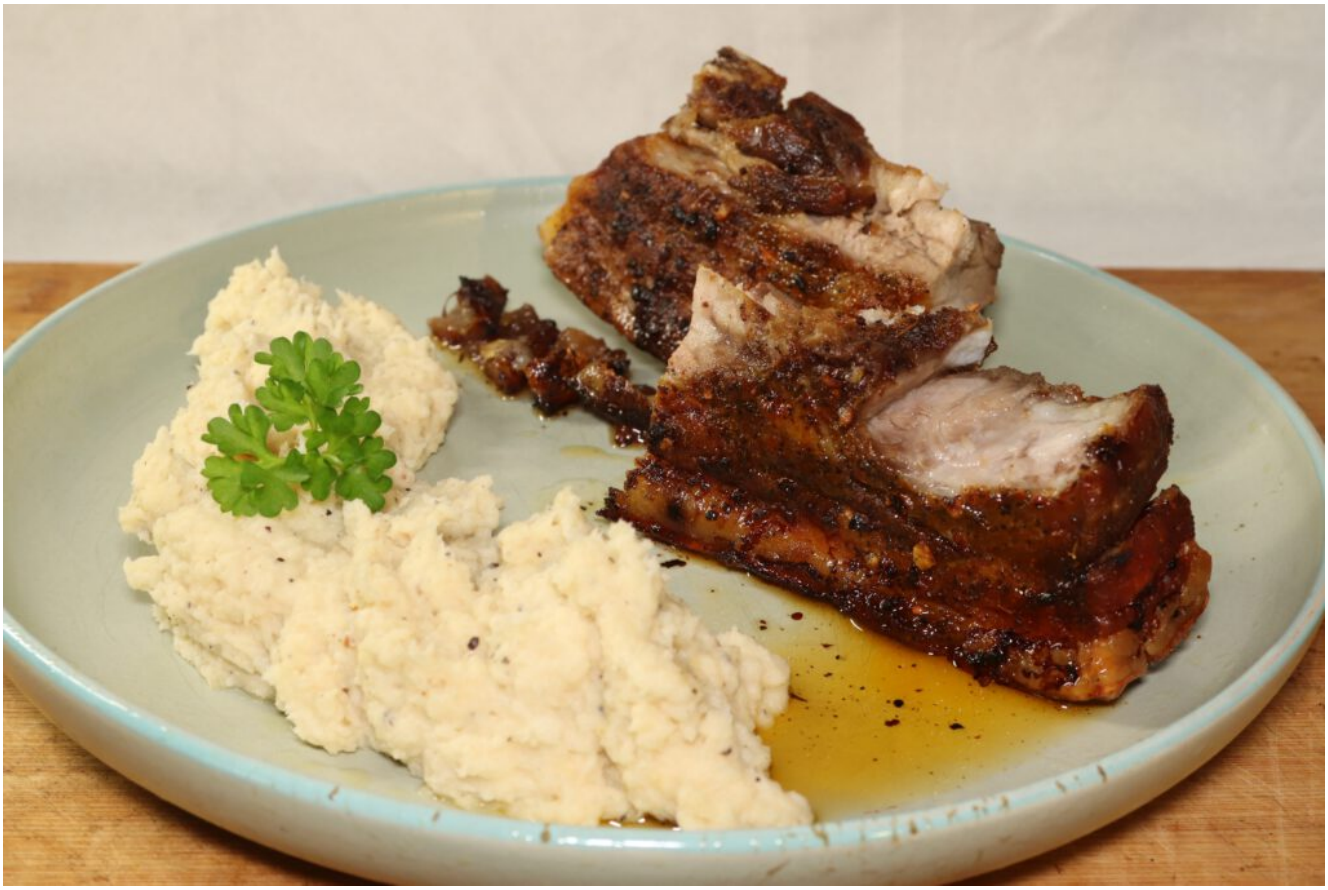

Krosser, knuspriger und saftiger Schweinebauch
Schweinebauch ist eine sehr leckere Sache. Auch wenn es ein recht fettes Stück Fleisch ist. Aber kein Wunder, aus ihm wird ja schließlich auch Speck hergestellt.

Aber gerade die Fettigkeit macht Schweinebauch so zart und lecker. Man hat immer verschiedene Schichten beim Genießen von Schweinebauch. Die krosse und knusprige Kruste, das saftig gegarte Fleisch und das zart schmelzende Fett. Lecker.

Als Beilage ein einfaches Püree vom Knollensellerie. Natürlich gewürzt u.a. mit frisch geriebenem Muskat. Und verfeinert mit einer großen Portion Butter und einem Schuss Sahne. Das passt sehr gut zum gebackenen Schweinebauch.

Zutaten für 2 Personen:

- 1 kg Schweinebauch (mit Knochen, in 2 Stücke geteilt)
- Fleischgewürzsalzmischung (auf Basis von Paprikapulver)
- 1 großer Knollensellerie
- Butter
- Sahne
- Salz
- schwarzer Pfeffer
- Zucker
- Muskat

Zubereitungszeit: Vorbereitungszeit 10 Min. | Garzeit 1 1/2 Stdn.



Leckeres und würziges Püree

Zubereitung:

Schwarte der Schweinebauchstücke in Rautenform einschneiden. Schweinebauchstücke auf alle Seiten mit der Gewürzsalzmischung würzen und einreiben.

Schweinebauchstücke auf einem feuerfesten Teller bei 140 °C

Umluft für 1 1/2 Stunden in den Backofen geben.

Vor Ende der Backzeit Knollensellerie putzen, schälen, in kleine Stücke schneiden und in kochendem Wasser 15 Minuten garen. In ein großes Sieb geben und somit das Kochwasser abschütten. Mit Salz, Pfeffer, einer Prise Zucker und frisch gemahlenem Muskat würzen. Eine große Portion Butter und einen Schuss Sahne dazugeben. Mit dem Pürierstab fein pürieren. Püree abschmecken.

Schweinbauchstücke aus dem Backofen nehmen. Knochen entfernen. Stücke quer halbieren. Jeweils zwei Stücke auf einen Teller geben. Selleriepüree dazugeben.

Servieren. Guten Appetit!

Geschmorter Schweinebauch in dunkler Sauce mit Spargeln



Leckerer, würziger Schweinebauch

Zutaten für 2 Personen:

- 600 g Schweinebauch (ohne Knochen)
- 1 Zwiebel
- 1 Lauchzwiebel
- 2 Knoblauchzehen
- gemahlener Kreuzkümmel
- Paprikapulver
- Salz
- Pfeffer
- Zucker
- 1 EL Mehl
- 300 ml Soave
- Olivenöl
- 1 kg Spargel

Zubereitungszeit: Vorbereitungszeit 15 Min. | Schmorzeit 4 Stdn.



Mit frischen Spargeln – während der Saison

Zubereitung:

Zwiebel, Lauchzwiebel und Knoblauch putzen, schälen, kleinschneiden und in eine Schale geben.

Schweinebauch quer in zwei Stücke schneiden. Schwarte auf der Unterseite mit einem sehr scharfen Messer in kleine Rechtecke einschneiden. Schweinebauch auf beiden Seiten kräftig mit Kreuzkümmel, Paprika, Salz und Pfeffer würzen.

Öl in einem Topf erhitzen. Gemüse darin andünsten, dann herausnehmen und in eine Schale geben.

Schweinebauchstücke auf beiden Seiten sehr kräftig anbraten. Gemüse dazugeben. Mit dem Weißwein ablöschen. Mit einer Prise Zucker würzen. Zugedeckt bei geringer Temperatur 4 Stunden schmoren.

Kurz vor Ende der Schmorzeit Sauce abschmecken. Schweinebauchstücke kurz herausnehmen. Mehl durch ein Küchensieb in die Sauce sieben, mit dem Kochlöffel gut

verrühren, kurz mitkochen lassen und die Sauce damit etwas eindicken. Schweinebauchstücke zurück in die Sauce geben.

Spargel putzen, schälen und in einem Topf mit kochendem Wasser etwa 15 Minuten garen.

Jeweils ein Stück Schweinebauch auf einen Teller geben.

Spargel auf die beiden Teller verteilen und leicht salzen. Etwas dunkle Sauce über Spargel und Schweinebauch geben.

Servieren. Guten Appetit!

Schweinebauch-Zwiebel-Gulasch auf Tortiglioni in dunkler Sauce mit Szechuanpfeffer, Koriander, Estragon und Zitronengras



Viele verschiedene Aromen

Zutaten für 2 Personen:

- 2 Scheiben Schweinebauch
- 2 große Gemüsezwiebeln
- 4 Knoblauchzehen
- 2 orange Peperoni
- 15 Cherrydatteltomaten
- 200–300 ml Vin de Pays
- 1 Stängel Zitronengras
- 1 TL Szechuanpfeffer
- 1 TL Korianderkörner
- 1 TL getrockneter Estragon
- 1 TL edelsüßes Paprikapulver
- Cayennepfeffer
- Salz
- Zucker
- 350 g Tortiglioni
- Sesamöl

Zubereitungszeit: Vorbereitungszeit 15 Min. | Schmorzeit 2 Stdn.



Schlotzig und süffig

Zubereitung:

Schweinebauchscheiben längs halbieren, dann quer in kurze, schmale Streifen schneiden. In eine Schale geben.

Gemüsezwiebeln, Knoblauch und Peperoni putzen, gegebenenfalls schälen und kleinschneiden. In eine Schüssel geben. Tomaten vierteln und in eine Schale geben.

Zitronengras quer dritteln und mit einem breiten Messer flach klopfen.

Szechuanpfeffer, Koriander und Estragon in einem Mörser fein mörsern.

Öl in einem Topf erhitzen und Gemüse darin anbraten. Schweinebauch dazugeben und ebenfalls mit anbraten. Gewürze komplett dazugeben. Mit Cayennepfeffer, Salz und einer Prise

Zucker würzen. Mit dem Rotwein ablöschen. Zitronengras hinzugeben. Zugedeckt bei geringer Temperatur 2 Stunden schmoren. Dann Zitronengras herausnehmen. Sauce abschmecken.

15 Minuten vor Ende der Schmorzeit Pasta nach Anleitung zubereiten.

Pasta auf zwei tiefe Pastateller geben. Gulasch mit viel Sauce großzügig darüber verteilen. Mit etwas gehacktem Grün garnieren.

Servieren. Guten Appetit!

Schweinebauch-Geschnetzeltes in Weißwein-Sauce auf Basmatireis



Leckeres Gulasch

Zutaten für 2 Personen:

- 2 Scheiben Schweinebauch
- 2 orange Paprikaschoten
- 10 Cherrydatteltomaten
- 2 orange Peperoni
- 6 braune Champignons
- 2 Zwiebeln
- 2 Knoblauchzehen
- Chardonnay
- 1 EL BBQ-Gewürzmischung
- Salz
- Pfeffer
- Zucker
- Öl
- 1 Tasse Basmatireis

Zubereitungszeit: Vorbereitungszeit 20 Min. | Garzeit 11 Min.



Mit diversem Gemüse

Zubereitung:

Knochen und Schwarte der Schweinebauch-Scheiben abschneiden. Scheiben in kleine Würfel schneiden. In eine Schale geben.

Gemüse putzen, gegebenenfalls schälen, kleinschneiden und in eine Schüssel geben.

Basmatireis in der dreifachen Menge kochendem, leicht gesalzenem Wasser 11 Minuten bei mittlerer Temperatur zugedeckt garen.

Parallel dazu Öl in einer Pfanne erhitzen und Schweinebauch und Gemüse darin anbraten. Mit einem großen Schluck Weißwein ablöschen. Mit BBQ-Gewürzmischung, Salz, Pfeffer und einer Prise Zucker würzen. Alles vermischen und kurz köcheln lassen. Sauce abschmecken.

Basmatireis auf zwei tiefe Teller verteilen. Geschnetzeltes mit Gemüse und viel Sauce darüber geben.

Servieren. Guten Appetit!

Schweinebauch-Curry mit Mini-Pak-Choi und Zuckerschoten auf Spätzle



Curryvariation

Zutaten für 2 Personen:

- 2 Scheiben Schweinebauch
- 2 Mini Pak Choi
- 15 Zuckerschoten
- 2 Peperoni
- 1 EL Currypulver

- 1 EL Kurkuma
- 400 ml Sahne (2 Becher à 200 ml)
- Salz
- Zucker
- 350 g Spätzle
- Öl

Zubereitungszeit: Vorbereitungszeit 15 Min. | Garzeit 1 Std.



Kräftig-würzige Sauce

Zubereitung:

Eventuelle Knochen und Schwarte der Schweinebauch-Scheiben entfernen. Scheiben in schmale Streifen schneiden. In eine Schale geben.

Gemüse putzen und grob zerkleinern. Peperoni quer in feine Scheiben schneiden.

Öl in einem Topf erhitzen und Gemüse und Schweinebauch darin anbraten. Mit Sahne ablöschen. Mit Currypulver, Kurkuma, Salz

und einer Prise Zucker würzen. Alles verrühren. Zugedeckt bei geringer Temperatur 1 Stunde schmoren.

12 Minuten vor Ende der Garzeit Spätzle nach Anleitung zubereiten.

Sauce abschmecken.

Spätzle auf zwei tiefe Nudelteller verteilen. Curry mit viel Sauce darüber geben.

Servieren. Guten Appetit!

Nudel-Bowl mit Schweinebauch, Champignons und Spinat in Austernsauce



Mit leckerem Schweinebauch
Eine selbst kreierte asiatische Nudel-Bowl. Natürlich mit chinesischen Nudeln.

Als Hauptzutat Schweinebauch. Schließlich noch braune Champignons und viel Baby-Spinat. Für letzteres kommen zwei Packungen à 100 g in die Wokpfanne. Aber Spinat fällt stark zusammen und im gegarten Gericht ist er von der Masse her nicht mehr so viel.

Für die Sauce wird Fischsauce zum Salzen und Würzen und als eigentlicher Geschmacksgeber Austernsauce verwendet. Mit etwas Wasser verlängert.

In zwei schönen Bowls mit den Chinanudeln, den Zutaten und der Sauce angerichtet immer wieder ein Genuss. Probieren Sie es aus!

Zutaten für 2 Personen:

- 250 g Schweinebauch

- 6 große, braune Champignons
- 2 Packungen Baby-Spinat (à 100 g)
- Fischsauce
- Austernsauce
- Wasser
- 2 Portionen Chinanudeln
- Sesamöl

Zubereitungszeit: Vorbereitungszeit 10 Min. | Garzeit 6 Min.



Und viel Spinat

Zubereitung:

Schweinebauch in kurze, schmale Streifen schneiden.

Champignons halbieren, dann quer in schmale, halbe Scheiben schneiden.

Chinanudeln in kochendem, leicht gesalzenem Wasser vier Minuten garen.

Parallel dazu Öl in einer Wokpfanne erhitzen. Schweinebauch kurz pfannenrühren. Champignons dazugeben und ebenfalls kurz pfannenrühren. Spinat dazugeben. Mit Fischsauce und Austernsauce ablöschen. Mit etwa einer halben Tasse Wasser verlängern. Alles gut vermischen und kurz köcheln lassen. Der Spinat soll dabei gut zusammenfallen.

Chinanudeln auf zwei Bowls verteilen. Inhalt der Wokpfanne mit viel Sauce auf die beiden Bowls verteilen.

Servieren. Guten Appetit!

Herbst-Eintopf

Man sagt ja so schön, Herbst- und Winterzeit ist Eintopfzeit. Da kommt dieses Rezept für einen leckeren Eintopf gerade richtig.



Sehr schmackhafter Eintopf
Ein leckerer, heißer Eintopf an kalten Herbst- oder Wintertagen tut immer gut. Sie werden überrascht sein, wie einfach der Eintopf zuzubereiten ist und wie wohlschmeckend er ist.

Verwenden Sie aber für die Brühe unbedingt einen selbst zubereiteten Gemüsefond, keine Gemüsebrühe aus einem Pulver oder Würfel. Sonst gelingt der Eintopf nicht und vor allem schmeckt er nicht, eher aber künstlich.

Sie werden anmerken, dass das Gemüse und die Kartoffeln ein wenig verkochen, wenn man sie eine Stunde lang im Gemüsefond gart. Da haben Sie sicherlich recht, man kann einige der Gemüse oder die Kartoffeln auch 15 Minuten vor Ende der Garzeit hinzugeben, um sie ein wenig knackiger und bissfester zu bekommen. Aber es sollen auch alle Aromastoffe aus den zugegebenen Zutaten ein wenig herausgekocht werden und sich dann eben im Endeffekt alle Aromen gut verbinden.

Ich war wirklich überrascht über das gute, schmackhafte

Ergebnis der Zubereitung des Eintopfs und werde ihn wieder kochen. Denn eigentlich bin ich kein so großer Fan von Eintöpfen. Bisher. Aber man kann sich auch ändern. Probieren Sie ihn selbst aus!

Zutaten für 2 Personen:

- 800 Gemüsefond
- 250 g Schweinebauch
- 4 Kartoffeln
- 2 Wurzeln
- 1/2 schwarzer Rettich
- 4 braune Champignons
- 6 Lorbeerblätter
- Salz
- Pfeffer
- Zucker
- Petersilie
- Öl

Zubereitungszeit: Vorbereitungszeit 15 Min. | Garzeit 1 Std.



Mit leckerer Brühe

Zubereitung:

Gemüse gegebenenfalls schälen, putzen und grob zerkleinern. In eine Schüssel geben. Das Gleiche mit den Kartoffeln vornehmen.

Knochen des Schweinebauchs herausschneiden, aber aufbewahren. Schweinebauch in kurze, schmale Streifen schneiden. In eine Schale geben.

Petersilie kleinschneiden.

Öl in einem großen Topf erhitzen und Schweinebauch, Knochen des Schweinebauchs, Gemüse und Kartoffeln darin kräftig anbraten. Mit dem Gemüsefond ablöschen. Lorbeerblätter dazugeben. Mit Salz, Pfeffer und einer Prise Zucker würzen. Zugedeckt bei geringer Temperatur 1 Stunde köcheln.

Lorbeerblätter und Knochen herausnehmen. Brühe abschmecken.

Eintopf auf zwei tiefe Suppenteller verteilen. Mit Petersilie garnieren.

Servieren. Guten Appetit!

Geschmorter Schweinebauch in dunkler Sauce mit Fusilli bucati corti



Weich geschmorter Schweinebauch

Sie essen auch gerne Schweinebauch? Ich liebe ihn. Egal in welcher Zubereitung. Gebacken, gebraten, geschmort, frittiert – völlig egal. Und Menschen, die einwenden, er sei doch zu fett, weise ich schnell ab. Sie wissen nicht, wie lecker Schweinebauch sein kann.

Bei diesem Rezept wird er in zwei Stücken für zwei Personen in einem dunklen Fleischfond geschmort. Vorher noch kräftig mit

Paprika, Salz, Pfeffer und Zucker gewürzt. Die Sauce wird dann noch für mehr Geschmack etwas einreduziert.

Dazu gibt es echte italienische, saucensüffige Pasta. Diese nehmen die leckere Sauce sehr gut auf und passen daher sehr gut zu dem geschmorten Schweinebauch.

Für 2 Personen:

- 500 g Schweinebauch am Stück
- 400 ml Fleischfond
- Paprikapulver
- Salz
- Pfeffer
- Zucker
- 350 g Fusilli bucati corti

Zubereitungszeit: Vorbereitungszeit 5 Min. | Schmorzeit 2 Stdn.



Leckere Pasta

Schwarte des Schweinebauch mit einem scharfen Messer rautenförmig einschneiden. Schweinebauch in zwei Teile erteilen. Schweinebauchstücke auf allen Seiten mit Paprika, Salz, Pfeffer und einer Prise Zucker würzen.

Schweinebauchstücke auf allen Seiten in einem Topf mit Öl kross und knusprig anbraten. Fleischfond dazugeben. Zugedeckt bei geringer Temperatur 2 Stunden schmoren. Die letzte halbe Stunde die Sauce ohne Deckel bei geringer Temperatur auf die Hälfte der Flüssigkeit reduzieren. Sauce abschmecken.

Kurz vor Ende der Garzeit Pasta nach Anleitung zubereiten.

Pasta auf zwei tiefe Nudeln-Teller verteilen. Jeweils ein Stück Schweinebauch auf einen Teller dazugeben. Großzügig die Sauce über alles verteilen.

Servieren. Guten Appetit.

Schweinebauch mit Schwarzwurzeln in Buttersauce



Knusprig und kross gebratener Schweinebauch

Haben Sie schon einmal Schwarzwurzeln zubereitet? Es ist das Wintergemüse als Pendant zum Spargel als Frühlings- oder Sommergemüse.

Optisch ähneln Schwarzwurzeln auch dem Spargel. Geschmacklich sind sie natürlich ein Unterschied, denn der Spargel ist ja die Königin des Gemüses. Aber die Schwarzwurzeln, richtig zubereitet, schmecken auch sehr lecker.

Viele Menschen bereiten aber Schwarzwurzeln nur sehr ungern zu. Das hat einen einfache Grund. Wie der Name schon sagt, sind Schwarzwurzeln eben schwarz, also sehr erdig. Und man holt sich beim Waschen und Schälen eben leider recht dreckige Finger. Deswegen sind Schwarzwurzeln auch beim Discounter oder Supermakrt nicht so verbreitet und bei den Kunden auch nicht so beliebt.

Aber das ist ein Trugschluss. Man nimmt gern ein wenig Aufwand und auch schmutzige Hände in Kauf, wenn man ein solch schmackhaftes Wintergemüse bekommt und es zubereiten kann.

Versuchen Sie es ruhig aus!

Für 2 Personen:

- 4 Scheiben Schweinebauch
- 500 g Schwarzwurzeln
- 1 Schuss Essig
- Salz
- schwarzer Pfeffer
- Paprikapulver
- Zucker
- 2 EL Butter
- 2 EL Mehl
- Milch
- Öl

Zubereitungszeit: Vorbereitungszeit 20 Min. | Garzeit 30 Min.



Schwarzwurzeln in sämiger, weißer Sauce
Schwarzwurzeln gut waschen, schälen und in mundgerechte Stücke

schneiden. In einem Topf mit Wasser und einem Schuss Essig bei mittlerer Temperatur etwa 20 Minuten garen. Mit dem Schaumlöffel herausheben, in eine Schüssel geben und abkühlen lassen.

Für die Sauce eine Mehlschwitze zubereiten. Dazu Butter in einem Topf erhitzen, Mehl dazugeben und leicht unter Rühren anbraten und dann einen guten Schluck Milch dazugeben. Solange rühren, bis eine glatte Sauce entstanden ist. Mit Salz, Pfeffer und einer Prise Zucker würzen. Abschmecken.

Schwarzwurzeln in die Sauce geben, darin erhitzen und alles nochmals mit Salz und Pfeffer abschmecken.

Parallel dazu Schweinebauchscheiben mit Salz, Pfeffer und Paprikapulver auf jeweils beiden Seiten würzen.

Öl in einer großen Pfanne erhitzen und Scheiben darin auf jeder Seite 1–2 Minuten bei mittlerer Temperatur kross und knusprig anbraten.

Jeweils zwei Scheiben auf einen Teller geben. Schwarzwurzeln mit Sauce dazugeben. Servieren. Guten Appetit!

Schweinebauch-Butternusskürbis-Pfanne

Herbst ist Kürbiszeit. Die ersten Butternuss- und Hokkaidokürbise werden beim Discounter und Supermarkt schon angeboten. Beide sind deswegen bei den Kunden so beliebt, weil sie den Vorteil haben, dass man die Schale nicht entfernen, sondern miitverarbeiten und mitessen kann. Das ist ein großer Vorteil gegenüber den Sorten, bei denen man nicht nur

Kerngehäuse, sondern auch mühsam die Schale entfernen muss.



Mit Kürbiskernöl verfeinert

Und ein Gericht mit Kürbis sollte auch entsprechend dekoriert und in Szene gesetzt werden. Es schreit geradezu danach, dass man es mit einem guten Kürbiskernöl verfeinert. Ich empfehle dazu gern ein steirisches Kürbiskernöl, das den Zusatz „g.g.A.“ trägt, was „Geschützte geografische Angabe“ bedeutet. Bitte googlen Sie einmal danach, was diese Angabe im Detail bedeutet. Das Etikett des Kürbiskernöls wirbt noch mit einem „Kräftig nussig-röstigen Geschmack“. Und das Öl ist wirklich exzellent und unterstreicht den Geschmack des Butternusskürbis noch zusätzlich. In der Flasche hat es eine leicht dunkelbraune Farbe, auf weißem Porzellan oder Steingut nimmt es jedoch eine dunkelgrüne Farbe an, was manchmal ein wenig verwunderlich ist.

Als weitere Hauptzutat außer dem Butternusskürbis kommt Schweinebauch in das Pfannengericht, eine meiner Lieblingsfleischsorten. Alles in allem ein exklusives Pfannengericht, das sehr frisch schmeckt und sehr gut bekommt.

Nicht nur wegen des außergewöhnlichen Kürbiskernöls.

Für 2 Personen:

- 4 Scheiben Schweinebauch (etwa 400 g)
- Fleischgewürzmischung
- Salz
- Zucker
- 1 kleiner Butternusskürbis
- 4 Bünde Petersilie
- 4 Lauchzwiebeln
- 4 Knoblauchzehen
- Kürbiskernöl
- Olivenöl

Zubereitungszeit: Vorbereitungszeit 15 Min. | Garzeit 15 Min.



Und leckerem Butternusskürbis
Schweinebauchscheiben quer in schmale Streifen schneiden und in eine Schale geben.

Kürbis putzen, halbieren und Kerngehäuse entfernen. Quer in dicke Scheiben schneiden. Diese dann in kleine Würfel. In eine Schüssel geben.

Lauchzwiebeln und Knoblauch putzen, schälen, kleinschneiden und in eine Schale geben.

Petersilie mit dem Wiegemesser kleinwiegen und in eine Schale geben.

Öl in einer großen Pfanne erhitzen. Lauchzwiebeln und Knoblauch darin kurz andünsten. Sofort den Kürbis hinzugeben und 10 Minuten garen und Röststoffe bilden lassen, dabei gelegentlich umrühren.

Schweinebauch dazugeben und einige Minuten mit braten. Kräftig mit der Fleischgewürzmischung würzen. Dann noch mit Salz und einer Prise Zucker.

Kurz vor Ende der Garzeit Petersilie dazugeben, untermischen und nur noch erhitzen.

Pfannengericht auf zwei tiefe Teller verteilen. Mit Kürbiskernöl verfeinern. Servieren. Guten Appetit!

Gebratener Schweinebauch mit gratinierten Bohnen



Gut gewürzt und kross gebraten

Essen Sie gerne Schweinebauch? Sie sollten es auf alle Fälle versuchen. Und Sie brauchen keine Bedenken haben, dass Schweinebauch zu fett sei. Denn gerade der hohe Anteil an Fetteinlagerung macht den Schweinebauch so saftig und schmackhaft.

Noch dazu hat Schweinebauch den Vorteil, dass Sie ihn in den unterschiedlichsten Arten zubereiten können. Zunächst einmal entweder am Stück oder in Scheiben geschnitten. Dann alle Zubereitungsarten, die eine moderne Küche hergibt. Braten, Dünsten, Backen, Frittieren, Grillen … habe ich etwas vergessen? Sie sehen, Schweinebauch ist wirklich sehr vielseitig zuzubereiten und so schmackhaft!

Hier gibt es ihn mal aus der Grillpfanne, mit einer Steakgewürzmischung gewürzt. Und als Beilage Bohnen. Dieses Mal aber nicht wie gewohnt im Speckmantel. Sondern man könnte eher sagen, im Käsemantel. Den auf die gegarten Bohnenhäufchen kommen einige Scheiben Gouda und dann werden die Bohnen im Backofen gratiniert. Zusammen mit dem gegrillten Schweinebauch

auf dem Teller, der noch etwas Fleischsaft an die Bohnen abgibt, ist das sehr lecker.

Für 2 Personen:

- 6 Scheiben Schweinebauch (etwa 600 g)
- Fleischgewürzmischung
- Salz
- 500 g Bohnen
- 4 Scheiben junger Gouda
- Rapsöl

Zubereitungszeit: Vorbereitungszeit 15 Min. | Garzeit 22 Min.



Gratinierte Böhnchen anstelle Speckböhnchen
Bohnen putzen. In einem Topf mit kochendem Wasser 12 Minuten garen. Mit dem Schaumlöffel herausnehmen, in eine Schüssel geben und abkühlen lassen.

Grillschlange des Backofens auf 200 °C erhitzen. Bohnen zu vier Häufchen auf zwei Tellern, jeweils am Rand, anrichten.

Salzen. Jeweils eine halbe Käsescheibe über jedes Häufchen geben. Im Backofen 10 Minuten gratinieren.

Parallel dazu Schweinbauchscheiben mit der Gewürzmischung und Salz würzen. Öl in einer Grillpfanne erhitzen und Scheiben darin auf jeder Seite 2 Minuten grillen.

Teller aus dem Backofen nehmen. Jeweils drei Scheiben Schweinebauch auf einen Teller geben.

Servieren. Guten Appetit!

Schweinebauch mit Thai-Basilikum und Knoblauch auf Basmatireis



Schweinebauch passt ja gut zu Knoblauch und vor allem zu frischem Thai-Basilikum.

Thai-Basilikum aus der asiatischen Küche ist nicht der uns bekannte Basilikum aus der italienischen Küche. Es wird sich um die biologisch gleiche Familie, aber um eine andere Art handeln. Thai-Basilikum schmeckt würzig, nussig und er hat eine leichte Minznote, wie man sie auch von frischer Minze kennt. Thai-Basilikum ist für viele asiatische Gereichte gut geeignet und verleiht ihnen eine geschmacklich asiatische Note. Er schmeckt einfach lecker.

Also habe ich Schweinebauch zusammen mit diesen Zutaten zubereitet.

Austern-Sauce bildet zusammen mit Fisch-Sauce und etwas Wasser zum Verlängern die Sauce für das Gericht.

Knoblauch kommt sehr viel hinzu, um das Gericht abzurunden.

Und dann natürlich noch zwei Töpfe frischer,

kleingeschnittener Thai-Basilikum.

Dazu als Beilage Basmatireis.

Für 2 Personen:

- 6 Scheiben Schweinebauch
- 2 Töpfe Thai-Basilikum
- 1 Schalotte
- 6 Knoblauchzehen
- Austern-Sauce
- Fisch-Sauce
- 1/2–1 Tasse Wasser
- 1 Tasse Basmatireis
- 3 Tassen Wasser
- Salz
- Öl

Zubereitungszeit: Vorbereitungszeit 10 Min. | Garzeit 11 Min.



Schweinebauchscheiben quer in dünne Streifen schneiden. In

eine Schüssel geben.

Thai-Basilikum fein schneiden.

Schalotte schälen und in feine Streifen schneiden.

Knoblauch schälen, mit einem großen Messer platt drücken und grob zerkleinern.

Reis in leicht gesalzenem, kochendem Wasser 11 Minuten garen.

Öl in einem Wok erhitzen und Schweinebauch darin kurz pfannenrühren.

Schalotte, Knoblauch und Thai-Basilikum dazugeben.

Fisch-Sauce und Austern-Sauce dazugeben.

Mit Wasser die Sauce verlängern.

Kurz köcheln lassen.

Reis auf zwei tiefe Teller verteilen.

Schweinebauch mit viel Sauce darüber geben.

Servieren. Guten Appetit!

Schweinebauch-Rolle mit grünem Spargel und gelbem Reis



Spargel, egal ob grün oder weiß, kann man auch gut in voller Länge als Füllung für eine Rolle verwenden. Dazu eignen sich dann z.B. solche Scheiben vom Schweinebauch, aber auch dünne Scheiben Rinderleber oder Fischfilet beliebiger Art.

Man gibt sie einfach als Rolle in eine Pfanne mit Deckel, in der man einen guten Schluck Weißwein erhitzt hat und lässt sie im Dampf einige Zeit garen.

Für einige Röstspuren werden die Schweinebauch-Scheiben jedoch vorher ganz kurz angegrillt.

Als Beilage gibt es gelben Reis, Sie haben es sicherlich schon erraten, es ist normaler Langkornreis, der mit Kurkuma gelb gefärbt wird.

Für 2 Personen:

- 6 Scheiben Schweinebauch (etwa 600 g)
- 500 g grüner Spargel
- Soave

- Fleisch-Gewürzsalz
- 8 EL Langkornreis
- 1 Tasse Wasser
- 1 TL Kurkuma
- Salz
- Sonnenblumenöl
- 6 Zahnstocher

Zubereitungszeit: Vorbereitungszeit 10 Min. | Garzeit 15 Min.



Schweinebauchscheiben auf jeder Seite kräftig mit dem Fleisch-Gewürzsalz würzen.

Öl in einer Grillpfanne erhitzen und Scheiben darin auf jeder Seite nur 1 Minute (!) für Röstspuren grillen.

Herausnehmen, auf einen Teller legen und abkühlen lassen.

Spargel putzen und die holzigen Enden abschneiden.

Reis in einen Topf geben, leicht salzen, Wasser dazugeben und

15 Minuten bei geringer Temperatur garen. Möglichst alles Wasser aufsaugen bzw. verkochen lassen. Danach Kurkuma dazugeben und alles gut vermischen.

Parallel dazu drei Scheiben Schweinebauch längs nebeneinander auf ein Arbeitsbrett geben. Die Hälfte des Spargels darauf legen. Spargel salzen. Schweinebauchscheiben zusammenrollen und oben jeweils mit einem Zahnstocher fixieren.

Einen guten Schluck Soave in einer Pfanne mit Deckel erhitzen. Schweinebauch-Rollen hineingeben und zugedeckt 12 Minuten garen.

Reis in eine geeignete Form geben, um kleine Halbkugeln damit zu formen (z.B. ein Eiskugelhandgerät) und jeweils zwei Halbkugeln schön auf zwei Tellern drapieren.

Jeweils eine Schweinebauch-Rolle dazugeben. Zahnstocher vor dem Servieren nicht entfernen, sonst fällt die Rolle auseinander.

Würzige Weißwein-Sauce über die Rolle geben.

Servieren. Guten Appetit!

Gegrillter Schweinebauch mit glasierten Wurzeln

Schweinebauch schmeckt immer gut. Er hat Fleischanteile, aber auch einen großen Anteil an Fett. Aber Fett ist ein Geschmacksträger und das macht den Schweinebauch so lecker.



Schön angerichtet
Ob gebraten, gegrillt, frittiert oder gekocht, er schmeckt einfach lecker.

In diesem Rezept wird der Schweinebauch in Scheiben einfach wenige Minuten auf jeder Seite gegrillt.

Dazu gibt es Wurzeln. Angedacht war zwar ein Wurzelstampf. Aber durch eine Kochsendung kam ich auf die Idee der glasierten Wurzeln. Und diese schmecken ebenfalls sehr lecker.

Sie sollten übrigens das Wurzelgrün nicht wegwerfen. Es gibt verschiedene Verwendungsmöglichkeiten dafür. Sie können es trocknen und damit ein trockenes Kraut zum Würzen herstellen, ein Vorgehensweise dazu gibt es in diesem Foodblog. Oder sie können es kleinschneiden, pürieren und ein Pesto daraus zubereiten. Oder Sie bewahren es einfach im Gefrierschrank auf für die nächste Zubereitung eines Gemüsefonds und kochen es dort mit.

Also alles in allem ein wirklich sehr schmackhaftes Gericht,

das Sie nachkochen sollten!

Für 2 Personen:

- 6 Scheiben Schweinebauch
- Fleisch-Gewürzsalz
- 12 Scheiben Kräuterbutter
- 12 Wurzeln
- 4 TL Zucker
- Butter
- Rapsöl

Zubereitungszeit: Vorbereitungszeit 15 Min. | Garzeit 15 Min



Mit leckeren, glasierten Wurzeln

Schweinebauch-Scheiben auf beiden Seiten mit dem Gewürzsalz würzen.

Wurzeln putzen, schälen und das Wurzelgrün abschneiden, so dass noch ein kurzer, grüner Stiel übrig bleibt.

Wasser in einem Topf erhitzen, leicht salzen und Wurzeln darin

10 Minuten garen.

Herausnehmen und auf einen Teller geben.

Eine große Portion Butter in einer Pfanne erhitzen.

Zucker dazugeben und schmelzen.

Wurzeln darin auf allen Seiten karamellisieren.

Parallel dazu Öl in einer großen Grillpfanne erhitzen und Schweinebauch-Scheiben darin auf beiden Seiten jeweils einige Minuten kross grillen, bis er schöne Röstspuren hat.

Jeweils drei Schweinebauch-Scheiben auf einen Teller geben.

Jeweils zwei Scheiben Kräuterbutter auf eine Scheibe Schweinebauch geben.

Wurzeln auf die Teller verteilen und alles schön anrichten.

Servieren. Guten Appetit!

Gegrillter Schweinebauch mit Buschbohnen



Kross gegrillt

Frisch gewürzter Schweinebauch, in Scheiben geschnitten und in der Grill-Pfanne gegrillt.

Lecker!

Dazu gibt es als Beilage einfach gegarte Buschbohnen.

Sehr einfach, schnell zubereitet und lecker.

Für 2 Personen

- 500 g Schweinebauch
- 400 g Buschbohnen (1 Packung)
- Gewürzsalz
- Salz
- Rapsöl

Zubereitungszeit: Vorbereitungszeit 5 Min. | Garzeit 20 Min.



Buschbohnen putzen.

Eventuell vorhandene Knochen des Schweinebauchs entfernen. Schweinebauch in dünne Scheiben zerteilen. Diese auf jeder Seite mit Gewürzsalz würzen.

Öl in einer Grillpfanne erhitzen und Schweinebauch-Scheiben darin auf jeder Seite einige Minuten kross grillen.

Währenddessen Bohnen in einem Topf mit kochendem, leicht gesalzenen Wasser 10 Minuten garen.

Schweinebauch-Scheiben auf zwei Teller verteilen.

Bohnen dazugeben. Leicht salzen.

Servieren. Guten Appetit!

Gebratener Schweinebauch auf Brat-Gnocchi



Alles kross und knusprig gebraten

Das eine ein frisches Produkt. Das andere ein Convenience-Produkt.

Ich habe es einfach gemacht, zugegebenermaßen.

Aber ich habe darauf geachtet, beim Convenience-Produkt ein qualitativ hochwertiges Produkt zu wählen.

Die Brat-Gnocchi sind mit Lauch und Speck hergestellt.

Und tatsächlich haben die Gnocchi nach dem Braten einen leichten Geschmack nach Speck. Den Lauch schmeckt man nicht so sehr heraus.